



**MINISTERIO DE DEFENSA
MARINA DE GUERRA DEL PERÚ
LICEO NAVAL "ALMIRANTE GUISE"**

CIRCULAR Nº 024 – 09 – LNAG / D

MATRÍCULA 2010

San Borja, 09 diciembre 2009

Estimados Padres de Familia:

Me es grato dirigirme a Uds. con la finalidad de adjuntarles a continuación el procedimiento para la matrícula del año escolar 2010. Les agradeceré tomar conocimiento del mismo con la finalidad de evitar contratiempos innecesarios durante su ejecución. Este proceso se desarrollará principalmente en forma electrónica a través de la página Web de nuestro Liceo WWW.LNAG.EDU.PE lo cual les brindará mayores comodidades.

PROCESO DE MATRÍCULA 2010

El proceso de matrícula para el año académico 2010 constará de dos fases:

1ra fase: Denominada proceso de **PRE – MATRÍCULA 2010**, a la cual se ingresará a través de la página Web del Liceo WWW.LNAG.EDU.PE opción **EXTRANET** a partir del día **18 de enero de 2010**.

2da fase: Denominada proceso de **CIERRE DE MATRÍCULA 2010**, la cual se llevará a cabo en nuestras instalaciones en las fechas estipuladas en el cronograma respectivo.

A. PROCEDIMIENTO PARA LA MATRÍCULA 2010:

- 1) Realizar el proceso de **PRE – MATRÍCULA 2010** a partir del lunes **18 de enero 2010**, con una anticipación de **24 horas antes** de acercarse al Liceo en las fechas programadas para el **CIERRE DE MATRÍCULA**.
- 2) Para realizar el proceso de **PRE – MATRÍCULA 2010**, debe acceder a la página Web de nuestro Liceo WWW.LNAG.EDU.PE e ingresar a la opción **EXTRANET**. En caso no cuente con su usuario y clave respectiva, el **TITULAR** deberá solicitarla, con la **debida anticipación**, al siguiente correo electrónico: EXTRANET@LNAG.EDU.PE

- 3) Una vez que ingrese a la opción **PRE – MATRÍCULA 2010** deberá seguir los pasos descritos en la mencionada página, verificando sus datos familiares, actualizando la ficha clínica de sus menores hijos y de requerir movilidad llenar el formato respectivo. Al finalizar el proceso deberá imprimir y firmar la **FICHA DE PRE – MATRÍCULA**, la cual contendrá su respectivo código de autenticación, sin el cual no podrá realizar el proceso de **CIERRE DE MATRÍCULA**.
- 4) El día que le corresponda asistir al Liceo para realizar su proceso de **CIERRE DE MATRÍCULA** deberá **PORTAR LA FICHA DE PRE – MATRÍCULA**.

B. Requisitos:

- 1) No tener pendiente en sus obligaciones, ya sea por concepto académico, banco de libros, seguro escolar, APAFA u otros, así como la devolución de textos escolares a la Biblioteca del colegio.
- 2) Los Padres de Familia que tuviesen obligaciones pendientes deberán regularizar las mismas antes de dar inicio al proceso de **PRE - MATRÍCULA 2010**.
- 3) Los Padres de Familia de los alumnos considerados en la categoría “**C**” deberán entregar la **Renovación del Aval Solidario** y la **Declaración de Ingresos** entre el **11 y 15 de Enero 2010** en la Secretaría General del Liceo.
- 4) Los Padres de Familia que se encuentren en la situación de **RETIRO**, deberán traer obligatoriamente al momento de la matrícula una **COPIA SIMPLE** de su Resolución de Baja.
- 5) **NO** se podrán matricular en las fechas indicadas en el cronograma respectivo los alumnos que al finalizar el año académico 2009 en:

❖ **PRIMARIA:**

- a) **2º 3º y 4º Grado:** No aprueben con “A” (13 como nota mínima) en las áreas de Matemática o Comunicación.
- b) **5º y 6º Grado:** No aprueben con “A” (13 como nota mínima) en las áreas de Matemática, Comunicación, Personal Social o Ciencia y Ambiente.

❖ **SECUNDARIA:**

- a) Tengan desaprobados DOS (02) o TRES (03) cursos.

Podrán matricular a los alumnos incursos en los puntos anteriores, cuando cumplan con la subsanación de las respectivas áreas.

C. Cronograma del proceso de CIERRE DE MATRÍCULA 2010:

Del 01 al 23 de Febrero 2010 Horario: 08:30 a 12:30 horas.

CATEGORÍA	FECHA	ORDEN ALFABÉTICO
A	lunes 01 / 02 / 2010	A – B – C
A	martes 02 / 02 / 2010	D – E – F – G – H – I – J – K – L
A	miércoles 03 / 02 / 2010	M – N – Ñ – O – P – Q
A	jueves 04 / 02 / 2010	R – S – T – U – V – W – X – Y – Z

CATEGORÍA	FECHA	ORDEN ALFABÉTICO
A1 – B – B1 – C	viernes 05 / 02 / 2010	A – B – C – D – E – F – G – H – I – J – K
A1 – B – B1 – C	lunes 08 / 02 / 2010	L – M – N – Ñ – O – P – Q – R – S – T – U – V – W – X – Z
A – A1 – B – B1 – C	lunes 22 / 02 / 2010	REZAGADOS Y ALUMNOS QUE HAYAN APROBADO CURSO DE NIVELACIÓN (ENERO-FEBRERO).

CATEGORÍA	FECHA	TODAS LAS LETRAS
A – A1 – B – B1 – C	martes 23 / 02 / 2010	EXTEMPORÁNEOS

1^{RA} FASE PRE - MATRÍCULA 2010

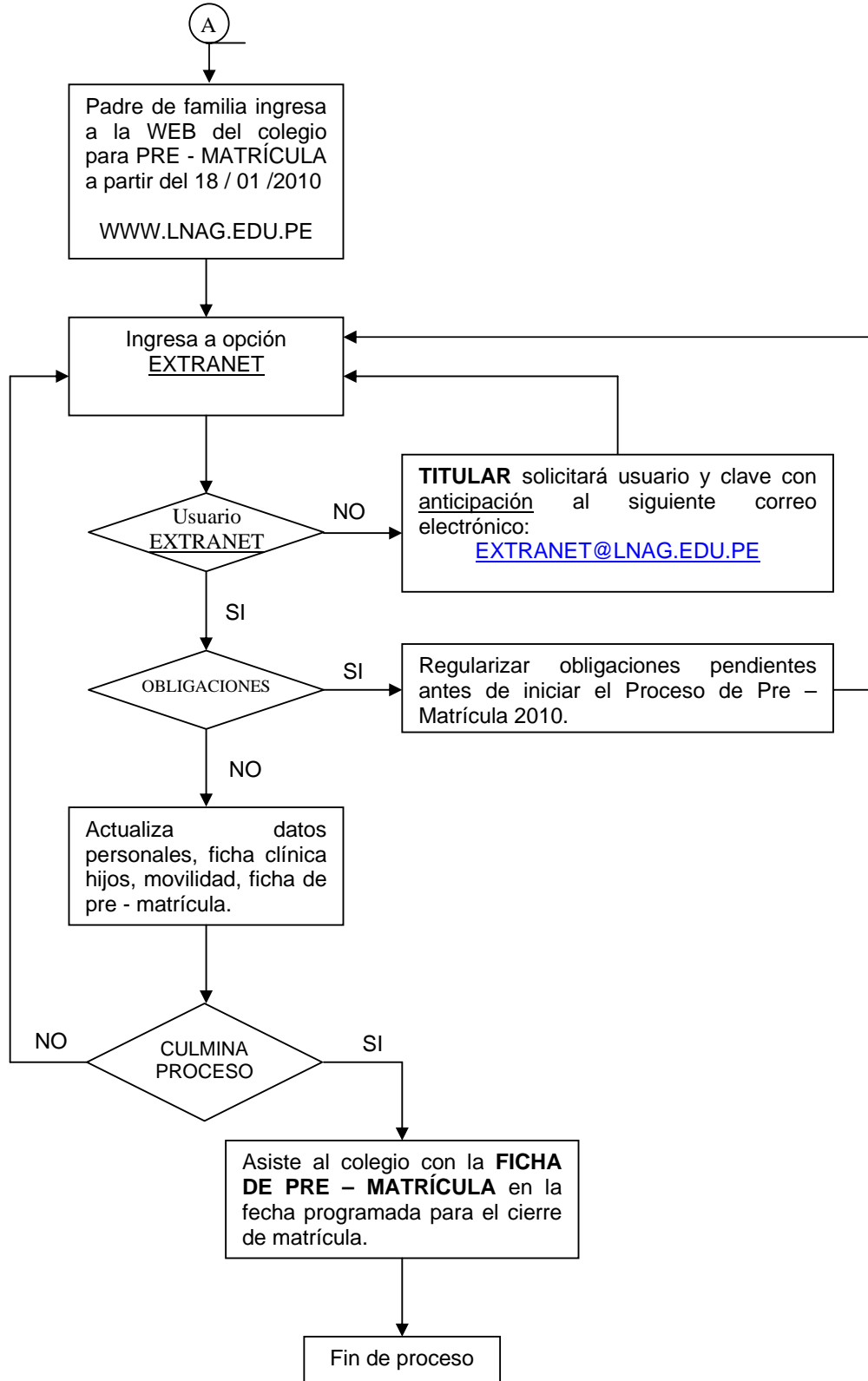

2^{DA} FASE CIERRE MATRÍCULA 2010

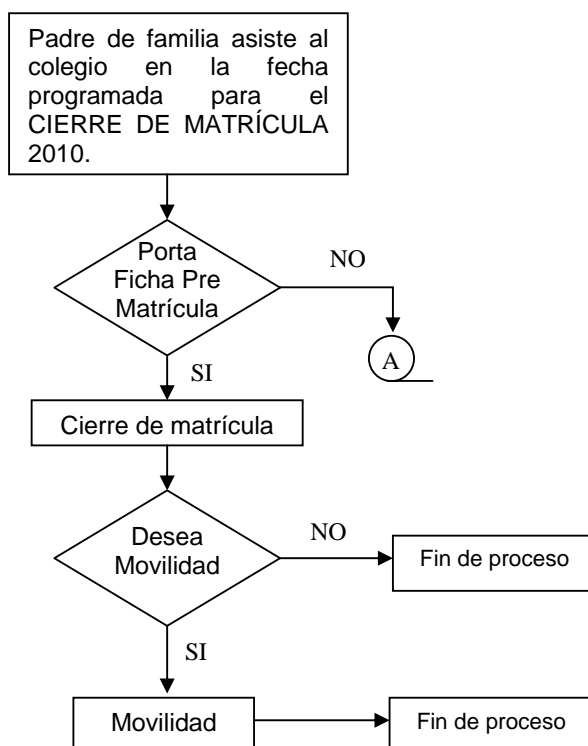

Hago propicia la oportunidad para reiterarles los sentimientos de mi especial consideración.

Atentamente,

Renzo FORLIN Struque
Director General